Vu pour être annexé à mon arrêté,

Nantes le 09 FEV. 2021

Le PRÉFET,

Didier MARTIN

Annexe 2 : Bruit : localisation des zones à émergence réglementée
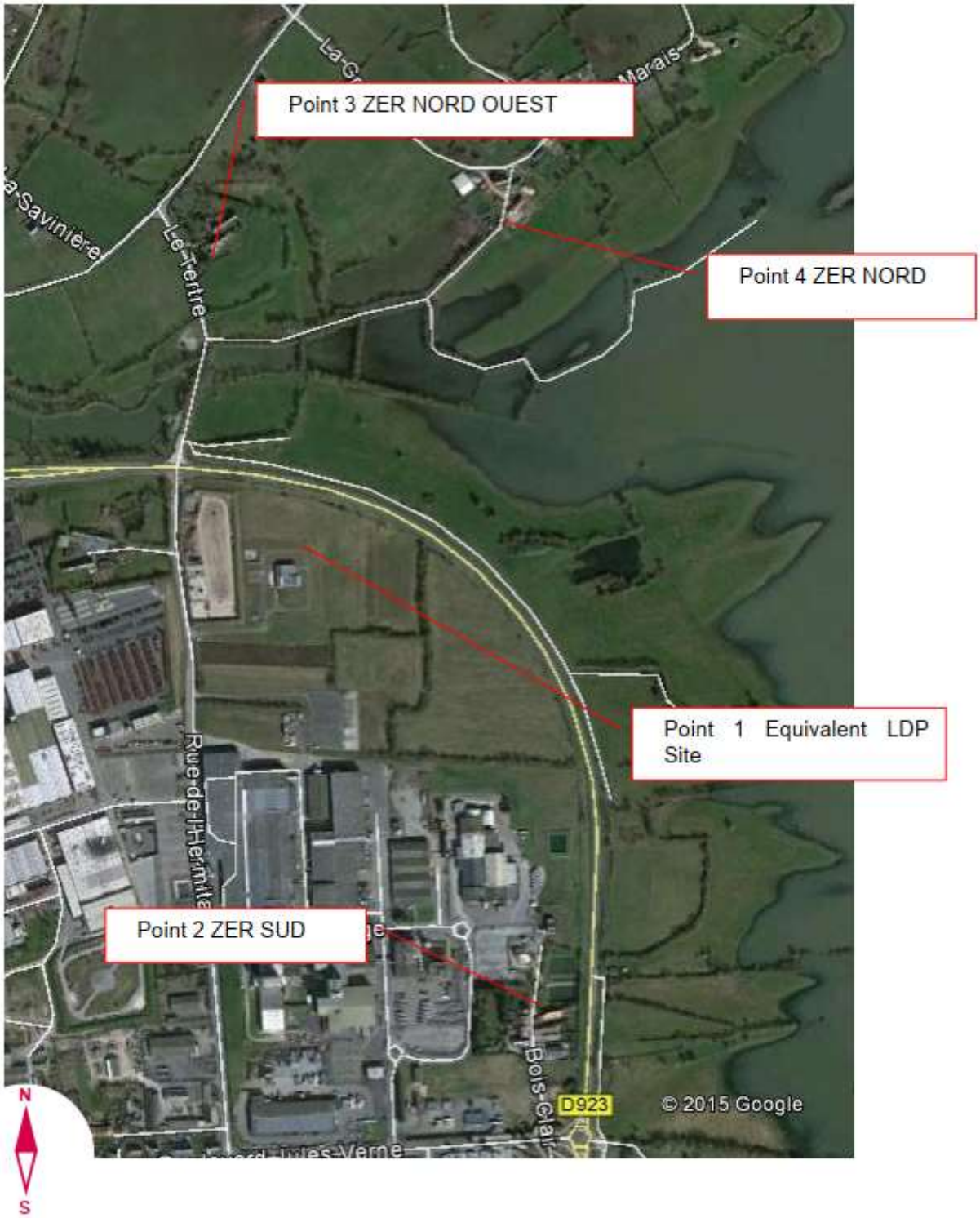
PLAN DU SITE ET POINTS DE MESURES